STRUKTUR ORGANISASI
KANTOR CAMAT GUNUNG TALANG KABUPATEN SOLOK

PERATURAN BUPATI SOLOK
NOMOR : 54 TAHUN 2016
TANGGAL : 6 DESEMBER 2016

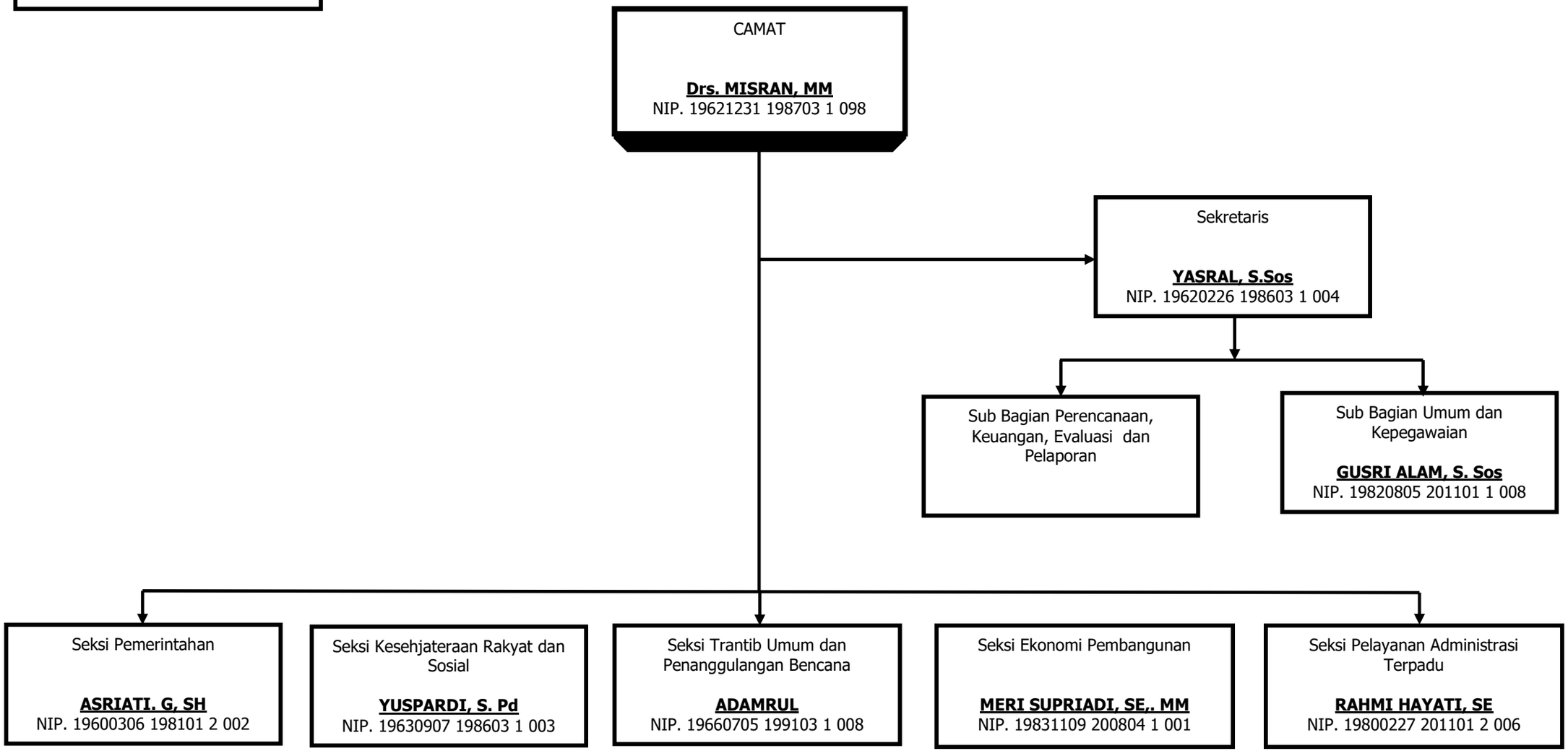

Periode 1 Juli 2017